

MONITOR POLÍTICO

Resultados encuesta nacional | Venezuela | Junio 2024



Ficha Técnica



UNIVERSO ESTADÍSTICO	El universo está conformado por las viviendas de uso familiar ubicadas en el territorio nacional, en el período de recolección, con excepción de aquellas ubicadas en las dependencias federales, en las zonas indígenas selváticas y en localidades con menos de 10 viviendas.
COBERTURA	Nacional.
UNIDAD DE OBSERVACIÓN	La unidad de observación es el informante. Este es un miembro del hogar entre 18 años y más.
PERÍODO DE REFERENCIA DE LA RECOLECCIÓN	Se recolectó desde el 24 al 28 de junio de 2024.
TIPO DE MUESTREO	El tipo de muestreo utilizado es probabilístico el cual se realizará por cuota y ruta establecida.
CLASE DE MUESTREO	Estratificado.
DOMINIO DE ESTUDIO	Nacional.
TAMAÑO DE LA MUESTRA	El tamaño de la muestra es de 1.103 personas.

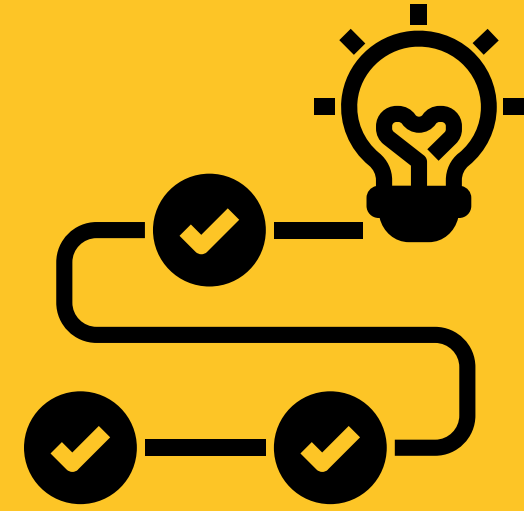

Conclusiones y hallazgos

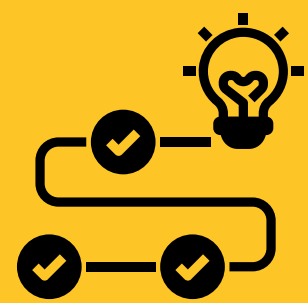

- **Preferencia de candidato:**

Dentro de la preferencia de candidato, más de un 56% de los encuestados apoya la figura de Nicolás Maduro.

- **Preferencia electoral partidista:**

El 53% de los encuestados asegura que votaría por la opción del PSUV y Gran Polo Patriótico. Solo un 17% votaría por el candidato de la PU.

- **Participación en las elecciones:**

El 63,2% de los encuestados manifiesta que participará en las elecciones del próximo 28 de julio.

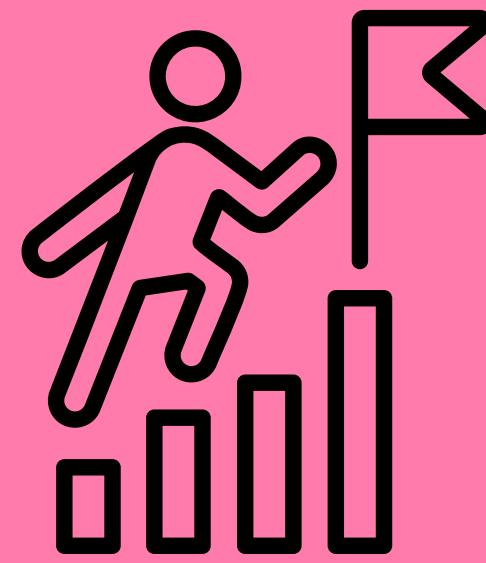

Preferencia

candidato

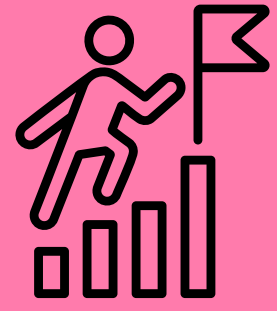

Preferencia de candidato a la presidencia

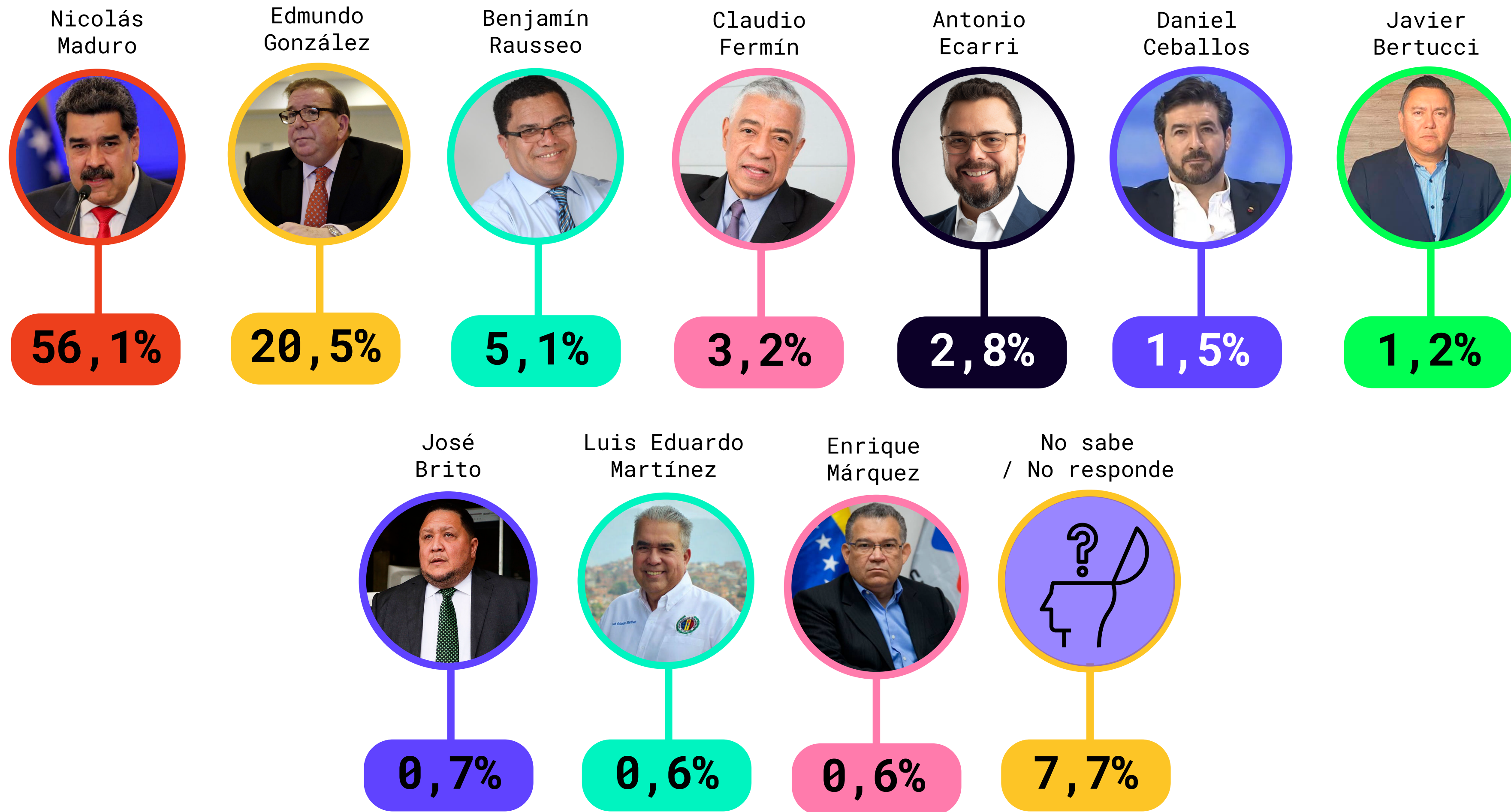

Más de un 56% de los encuestados apoya la figura de Nicolás Maduro que casi triplica a Edmundo González (20,5%) y a cualquier candidato de la oposición.



Preferencia electoral partidista



Preferencia electoral partidista

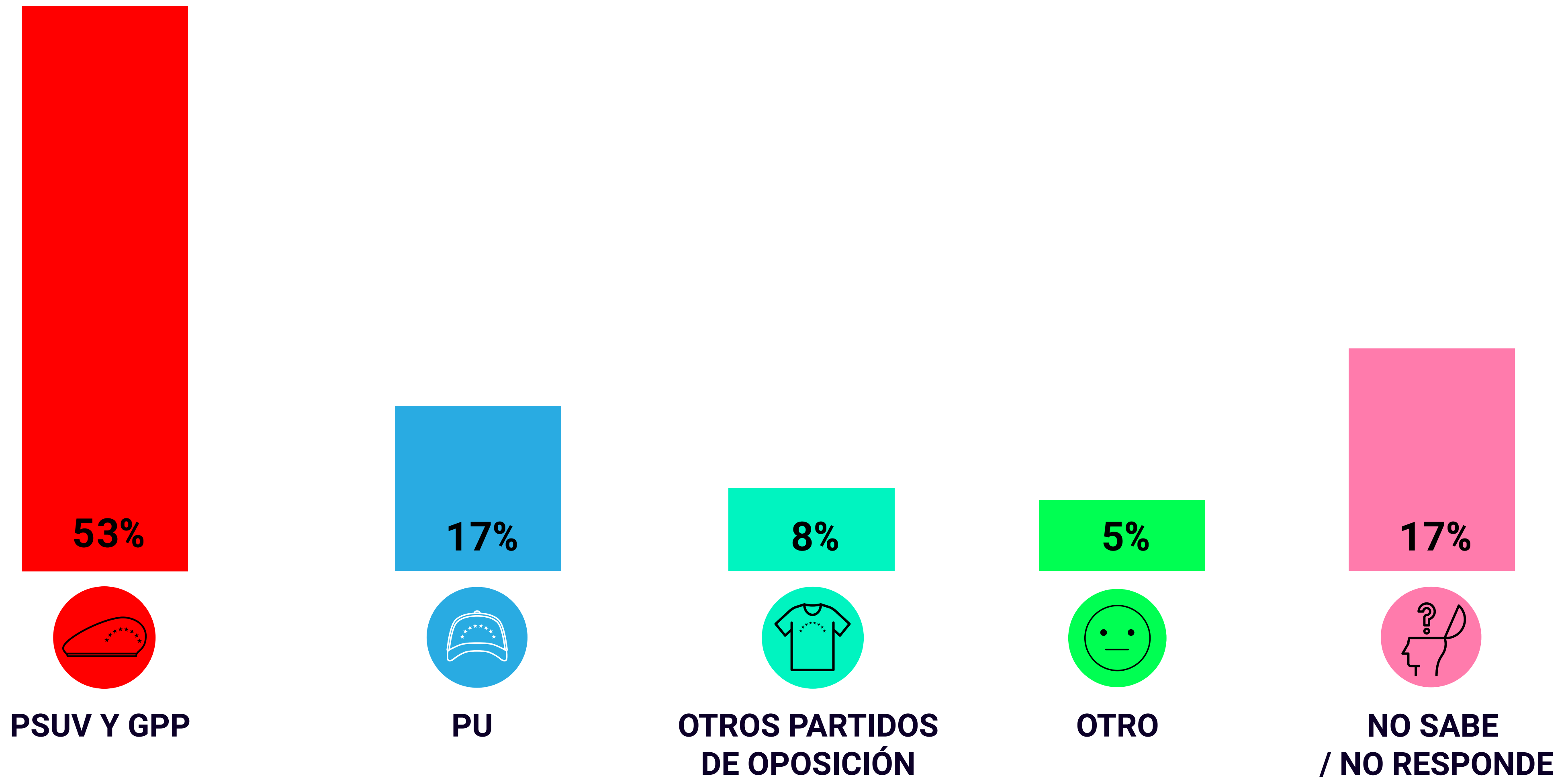



El 53% de los encuestados votaría por la opción del PSUV y GPP contra solo un 17% que votaría por la opción de la PU.

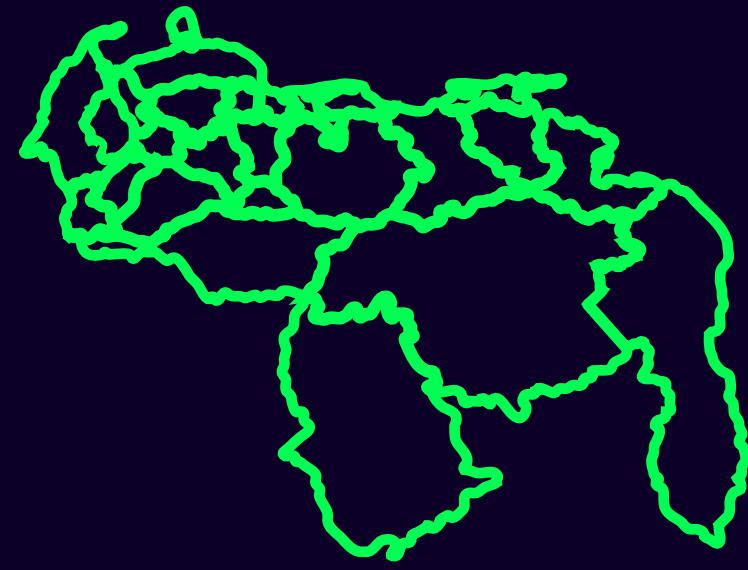

Participación en las elecciones

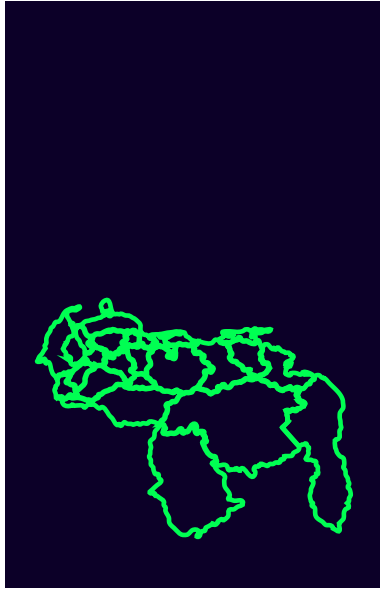

¿Usted participará en las próximas elecciones del 28 de julio?

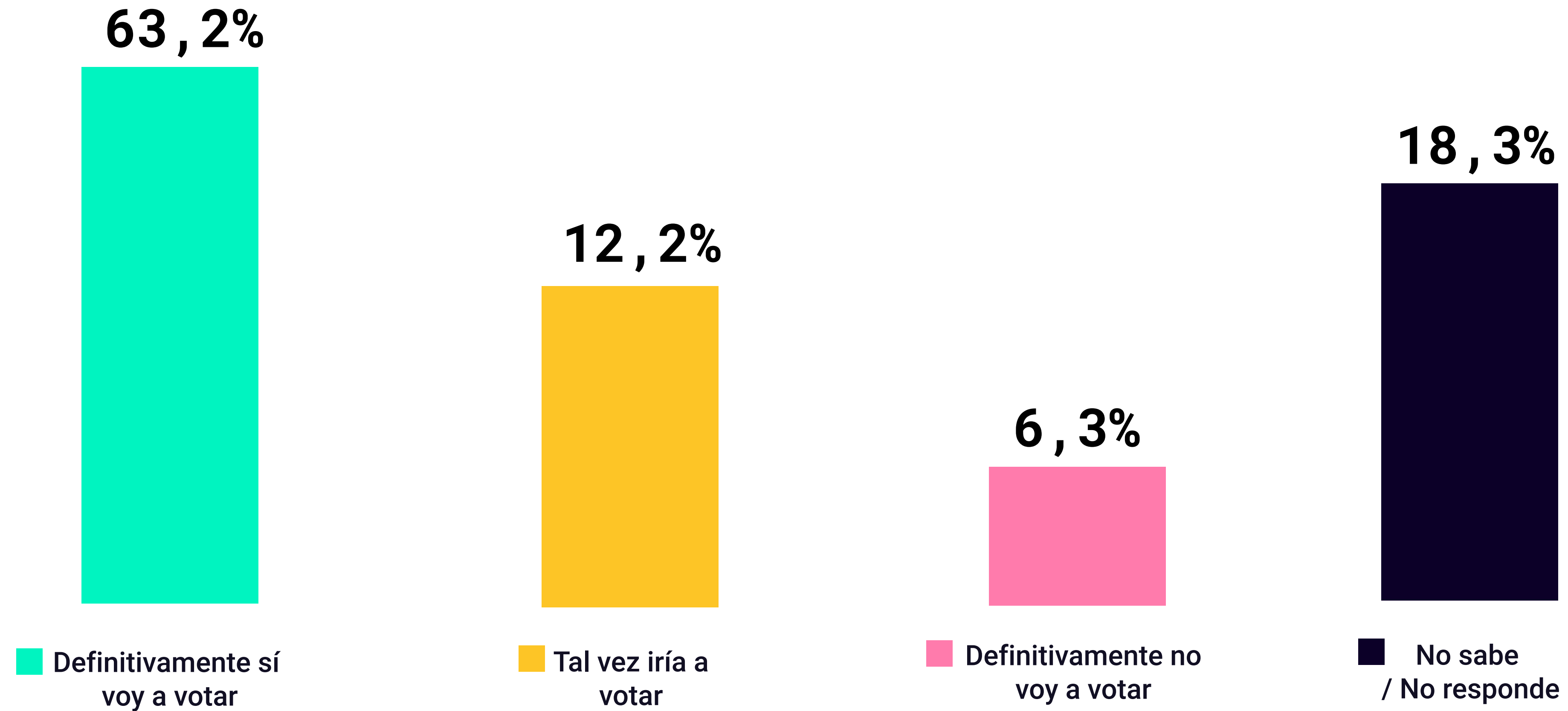

An aerial photograph of a city at dusk or dawn. The city is densely packed with buildings, and a large highway interchange is visible on the right side. The sky is dark with some clouds. The overall color palette is dark, with a blue and purple tint.

 **dataviva**